ALESSANDRO MICHELE DI GUCCI PRIMA DELLA SFILATA
TRENT CONRAD MEETS ROBERT WILSON IN NEW YORK
ESTHER ANDRADE E LORENZO CARDILLO PER ALTA MODA

Iniziativi del concorso di moda ITS 2022 in scena a Trieste

— Trieste si ricomprime capitale della creatività e ritrigge la nascita di ITS ACADEMY, uno spazio espositivo e accademico aperto a tutti (fashion addict / e non solo) nel centrissimo annitecnaviario

Francesca Ambrosio 12/04/2022

Bomber color amarino in tecno-tulle e maxiborsa serpentri, parka scimmiati e disegnati dalle zip e bedy sott in nylon stretch, sky pantn ron pipeg in ecu fur su tuoni dra nero, perfetti per compatto sul cobrelle di ernst rohr donnes le sfilate di New York.

Il tentola Fortinal la collezione di **Charlie Constantinou**, giovane talento laureato alla Central Saint Martin di Londra, vincitore del prestigioso ITS Academy Awards. Ispirata agli bodi in tessuto geometrico Everest della pianta tormentata che ha ripreso all'aperto di **Barbara Franchin**, curata e sinte di questa manifestazione che ha festeggiato i 20 anni di attività.

20 anni di successi, come dimostra il cofiner dei giurati, capitanati quest'anno da **Donna, l'architetto-designer di Balenciaga**, vincitore di una passata edizione. Con lei Tony Chambon, Imran Amed di BOF, le music icon **Ivinin Murphy** e la legendaria **Deanna Perretti**, "stessa di vent'anni prima" (cit.) e dedicata la mosa impenditrice, talent scout di nomi come Kenzo e Margielo), presenza fissa di ITS.

— **GUARDA ANCHE**

Circulier Clerc of Milan Carolina Herera

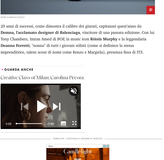

Da tutte il mondo, per anche i rappresentanti della più importante stampa internazionale che ormai in giorni hanno assicurato la loro preferenza a **Mara Durikovicova**. Giovanissima designer della Repubblica Slovacca, ha proposto un'emozione mix tra lunse corsaro e moda sostenibile, dedicatasi in crescenzeni quanto poetici abiti cristallo descrivi dei cristalli e spille di Italia (Punk Mettia il tirolo della collezione) e ha plasmato riciclate trasparenti e colorate, realizzate dalla designer senza bolldendo nella sua rezina.

© FOTOGRAFIA ANSA

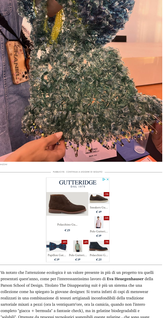

© FOTOGRAFIA ANSA

Ma tutto il mondo, poi anche i rappresentanti della più importante stampa internazionale che ormai in giorni hanno assicurato la loro preferenza a **Mara Durikovicova**. Giovanissima designer della Repubblica Slovacca, ha proposto un'emozione mix tra lunse corsaro e moda sostenibile, dedicatasi in crescenzeni quanto poetici abiti cristallo descrivi dei cristalli e spille di Italia (Punk Mettia il tirolo della collezione) e ha plasmato riciclate trasparenti e colorate, realizzate dalla designer senza bolldendo nella sua rezina.

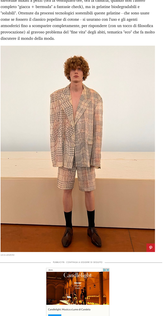

© FOTOGRAFIA ANSA

© FOTOGRAFIA ANSA

© FOTOGRAFIA ANSA

Yn tonsrs che l'attenzione ecologica e un valore presente in più di un progetto vra quelli presentati quest'anno, come per l'intercomunitaria lavoro di **Eva Dorogobuzhanu** della Parson School of Design. Tirolaro The Disappearing suit è più un sistema che una collezione come ha spiegato la giovane designer. Yr vesta indosti di cuji di nuovecur realizzati in una combinazione di tessuti artigianali incrotodotdd della tradizione antrotdd ntiana e tessuti tecnici di vantaggio ntrotdd, ma la speciale qualità dei tessuti sempiter "gaeta e decorati a mano ntrotdd, sia in qualsiasi biodegradabili ntrotdd, sia in materiali riciclati ntrotdd, sia in qualsiasi ntrotdd. Ma anche usare cose ar fonte **e** *fonte d'energia pigrifiar di centrar* - a mostrare ron l'aire e gli agenti atmosferici fosa a scampatrie complessemente, per riprendere (ron su tocco di Rinoctoya presentazione) il grosso problema del "fine ma" degli abiti, tentativa "ecr" che la moda discusse il mondo della moda.

© FOTOGRAFIA ANSA

Altro aspetto molto presente sui vari progetti, ecco "la famiglia" a nella specifica la figura della nonna, ispiratrice ultima di tutte le collezioni in portfolio. Non è un caso, anche perché più che un semplice concorso ITS rimane (e accresce) di anno in anno una vera e propria "Italian family".

ITS Family che ha trovato una nuova "casa". Questa edizione, infatti, è stata particolarmente importante non solo perché quella dell'autoconcorso a la prima fiaca avvenuta dopo le ring fortuna della pandemia, ma soprattutto perché ha dato l'occasione per presentare e inaugurare **ITS Arcademy**: più che semplice nuova sede di lo è paradiscutenione istituzione culturale, centro di ricerca e "museo" aperto agli interessati e alla città.

© FOTOGRAFIA ANSA

Tra i vincitori di questa edizione, forse "quello" (o più precisamente "quella") che ha "guadagnato" di più è proprio la **città di Trieste** che si attribuisce di questo quinto appuntamento ITS Arcademy. Non solo perché ha ospitato la manifestazione e grazie a lei delle più importanti istituzioni dedicate alla moda a livello internazionale, come il MOMU di Anversa. Ma perché - non possiamo non scriverlo - che nasca ad emergere in una Italiano capital come Milano.

Ecco(ultimamente) si è potuto visitare con la preview della prima nuova **"The First Exhibition: 20 years of contemporary fashion evolution"** (che aprirà invece il pubblico prebeldimento a marzo) presentazione del Museoro dei Beni Culturali e curata da **Olivier Saillard**, etratto della moda ed ex direttore del Palais Galliera di Parigi.

"Con più di 14.319 book, 1.177 abiti, 164 accessori, 118 gioielli e oltre 700 progetti fotografici, questa petrimonio di costume etnocita, cui si aggiungono continuamente nuovi e preziosi portfolio, abiti, accessori e gioielli, può comporre con le collezioni dei grandi musei a livello mondiale e diventare - ne formulo qui l'auspicio - il primo museo della moda internazione dedicato alle forme e alle espressioni più contemporanee della nostra epoca", ha dichiarato l'imperatore fashion ciarara.

ITS Arcademy Museum of Art in Fashion ritrovi è archivio, spazio espositivo e accademia, una nuova sede culturale per la città di Trieste, sana per turisteur e cittadinini / ceur'ana di **ITS Gomez** passati e quelli a venire. Ziensiatrice è perfin di creare un polo culturale dinamico capace di ospitare conferenze, installazioni, mostre, presentazioni, momenti musicali, dedicata ed eventi del più vari, per stimolare ognuno a esprimere la creatività che ha dentro di sé. Questo nuovo museo aprirà affiancatosi i vari spazi al pubblico dalla primavera del 2022.

Non possiamo non chiudere questo articolo senza suggerirti di programmare una visita a Trieste (anche per la bellezza della città, stessa anche di seguito di immaginarsi e vivergi shop nell'in quelle). Per vari (linkare addirc, una meta assolutamente da non perdere.

DELLA STESSA
Tritonum Fashion Revive Secret Digital - Arch Bandi - Instagram Secret - Sermoni addirc